

0798-118-44

Утверждаю

И.о. генерального директора
МУП «Воронежская горэлектросеть»
Р.Л. Кочетов



« ____ » _____ 2018 г.

ТЕХНИЧЕСКОЕ ЗАДАНИЕ

на топографическую съемку текущих изменений земельных участков

Согласовано

Заместитель генерального директора
МУП «Воронежская горэлектросеть»
по развитию и реализации услуг

Е. А. Скиданов

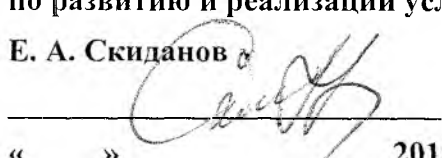

« ____ » _____ 2018 год.

Согласовано

Заместитель генерального директора
МУП «Воронежская горэлектросеть»
по правовым вопросам

Д. А. Сапелкин

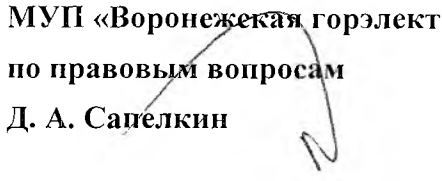

« ____ » _____ 2018 год.

863

ТЕХНИЧЕСКОЕ ЗАДАНИЕ

Заказчик: Проектно-сметный отдел

Контактное лицо: Фролов М.В. 2-55-46-87

1. **Цель приобретения:** для проектирования сетей электроснабжения на участках:
 - г. Воронеж, ул. Дорожная, 46;
 - г. Воронеж, ул. Куйбышева, 102;
 - Воронежская обл., Новоусманский р-н, п.Маклок;
 - г. Воронеж, ул. Матросова, 102 А ;
 - г. Воронеж, ул. Помяловского, 40;
2. **Функциональные, технические характеристики и потребительские свойства товара и/или оборудования (ГОСТ, ТУ).** Наименование товара – графические материалы (откорректированные топографические основы М 1:500) по адресам:
 - г. Воронеж, ул.Дорожная,46;
 - г. Воронеж, ул. Куйбышева, 102;
 - Воронежская обл., Новоусманский р-н, п.Маклок;
 - г. Воронеж, ул. Матросова, 102 А;
 - г. Воронеж, ул. Помяловского, 40;согласованные в МКП «Управление главного архитектора».
3. **Требования по количеству, периодичности, сроку поставок.**
 - 3.1. **Количество** – 5 (пять) графических частей (откорректированные топографические основы М 1:500).
 - 3.2. **Срок оказания услуг** – 30 дней с момента уплаты 100% стоимости работ.
4. **Требования по гарантийному и послегарантийному обслуживанию (срок, место)** – отсутствуют.
5. **Требования к участникам** (какими необходимыми лицензиями и сертификатами должно быть подтверждено качество товара и/или оборудования) – наличие свидетельства о допуске к определенному виду или видам работ, которые оказывают влияние на безопасность объектов капитального строительства, а именно:
 - 1) работы в составе инженерно-геодезических изысканий
 - 2) Работы в составе инженерно-геологических изысканий
 - 3) Работы в составе инженерно-экологических изысканий

Начальник ПСО



Фролов М.В.

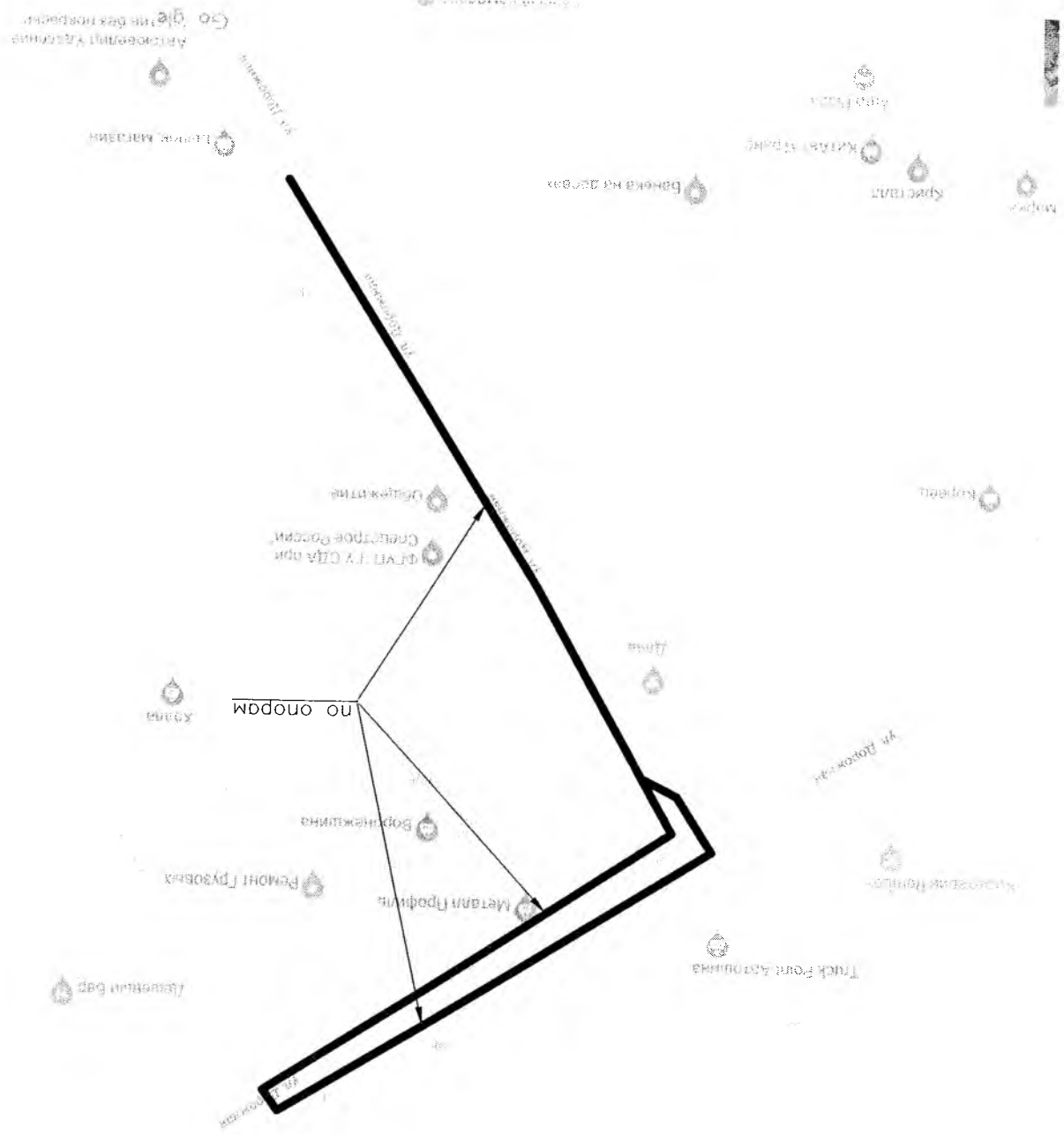

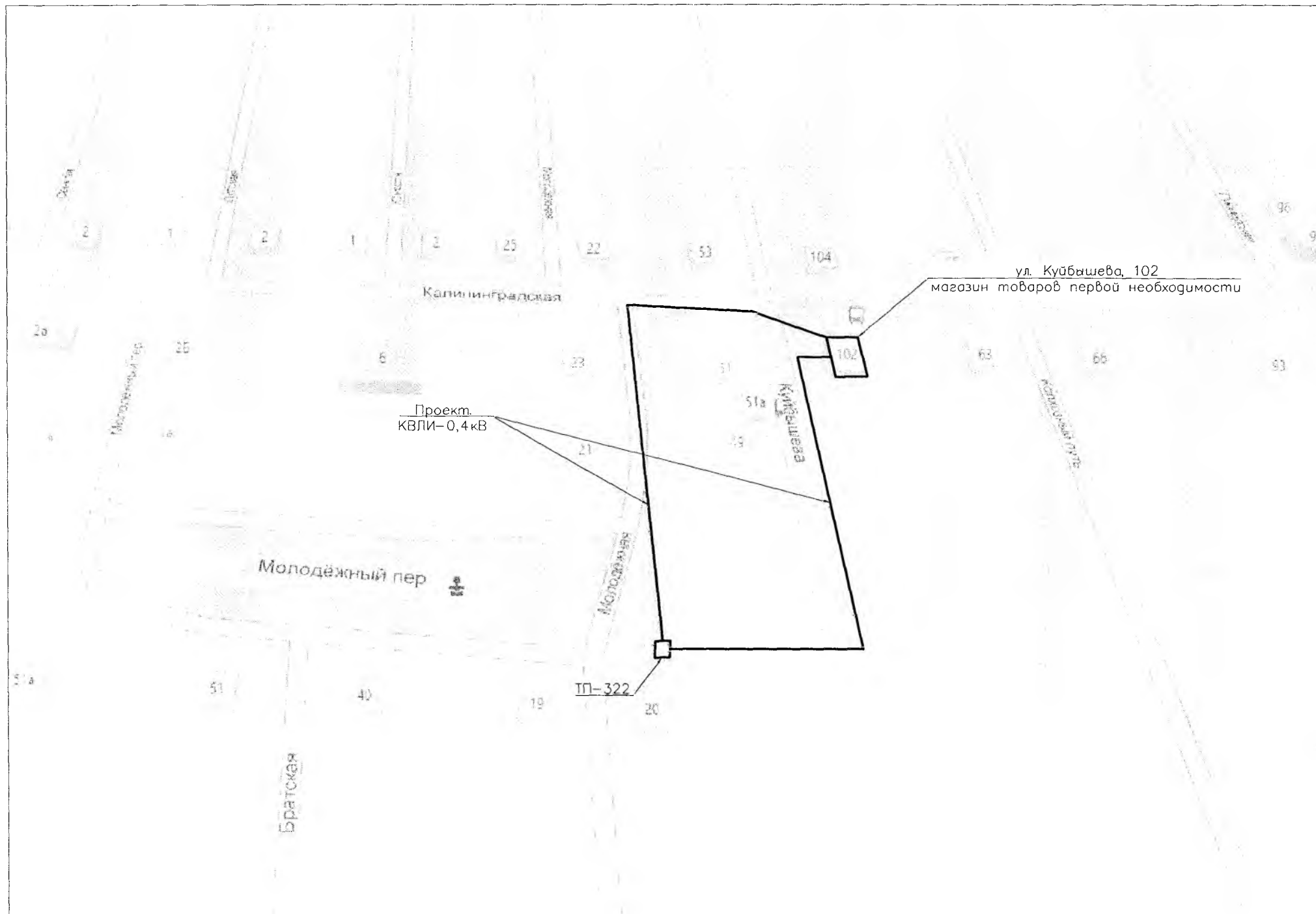

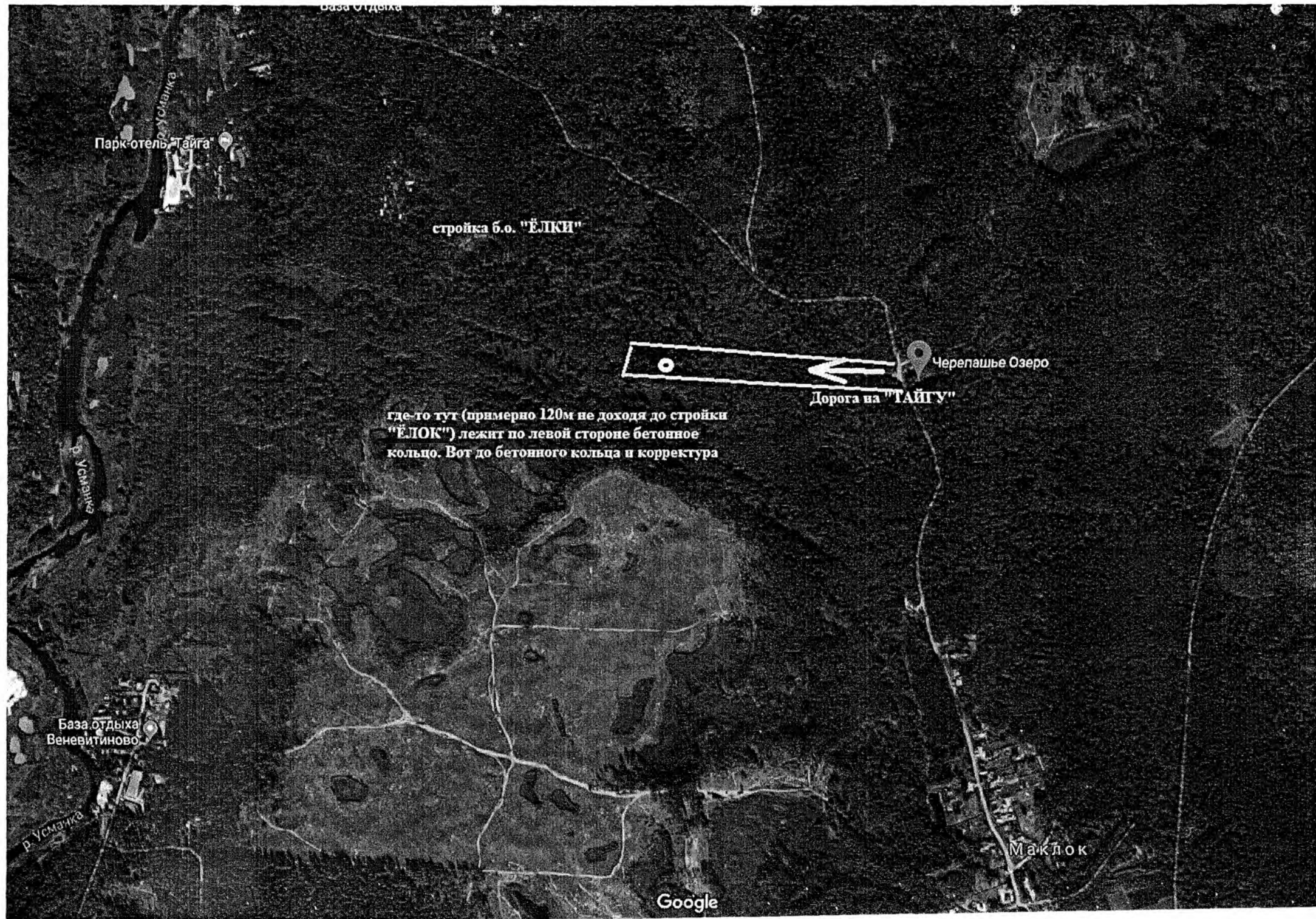

База отдыха

р. Усманка

Парк-отель "Тайга"

стройка б.о. "ЁЛКИ"



Черепашье Озеро
Дорога на "ТАЙГУ"

где-то тут (примерно 120м не доходя до стройки
"ЁЛОК") лежит по левой стороне бетонное
кольцо. Вот до бетонного кольца и корректура

р. Усманка

База отдыха
Веневитиново

р. Усманка

Маклок

Google

сквер
мирения и согласия"

Домостроителей

Домостроителей

